

求人票

2022年1月10日

工作地點概要

工作地點	星野リゾート・トマム 星野度假村・TOMAMU
住址	〒079-2204 北海道勇払郡占冠村字中トマム
交通方式	從トマム車站開車約5分鐘 ※入宿當天從トマム車站由星野度假村・TOMAMU做接送
周遭地區介紹	從トマム車站到札幌市區搭乘電車約2小時、推薦三五好友一同租車至附近遊玩。此外也可以使用飯店內的其他設施(日本最大級人造波浪泳池、桑拿、ice冰城等)

募集內容

就職日期	即日起
工作期間	即日起~3月底 ※期間可討論
日文能力	日本語能力N4以上 ※根據部門不同, 所需日文程度也有所不同
工作內容	【服務工作人員】 ・大廳員工 (引導客人入宿、說明、翻譯、搬送行李等 ※N1會話能力) ・禮品店員工(商品的販售、陳列、收銀台、設施的介紹等 ※N1會話能力) ・餐廳員工 (上餐、收拾餐具、自助餐的接待、內場清潔、調理補助等 ※N3↑會話能力) ・客房清潔(客房清潔、備品的補充、除菌作業等 ※N4↑日文理解能力) ・廚房員工(調理補助業務等 ※N4↑日文理解能力、調理補助經驗者優先錄取) ※星野的工作, 基本上都會有需要至其他部門(餐廳、洗碗、大廳、客房等)幫忙的狀況

薪資・工作型態

基本薪資	※大廳・餐廳・客房・廚房時薪1,180円 經驗者1,200円 ※禮品店員工時薪為1,120円 經驗者1,150円
加班費	時薪×1.25
結算日	月底結算→隔月20日發放薪水※銀行轉帳
發薪日	※最後的發薪日時, 如果已經歸國, 可以選擇國際匯款(※手續費需自行負擔)
工作時間	AM 4:00~PM 24:00 一天基本上工作5~10小時 (※有分早晚班或兩段班)
加班時間	※根據來客數, 加班約1~4小時。
休假	周休1天以上 ※根據狀況也有可能周休3-5天
交通費	工作期間未滿3個月者, 交通費15,000日圓。(※包含2天研修期間) 工作期間超過3個月者, 交通費30,000日圓。(※包含2天研修期間) (※道內移動者交通費一律8,000日圓 ※皆須做滿契約期間, 才有給付)
所得稅	打工度假簽證 20.42% (在日超過一年者為對象外)
健康保險費	季節性雇用, 無需從本公司加入社會保險。※需加入國民健康保險
厚生年金保險費	

生活環境等

宿舍	<input checked="" type="checkbox"/> 有(個人房) <input type="checkbox"/> 無
宿舍費用	一天200日幣
房間大小	約 5.42 m ²
距離・時間	在飯店設施內徒步可至距離, 搭乘接送巴士約5~10分鐘
宿舍設備	<input checked="" type="checkbox"/> TV(需申請,1天100日圓) <input type="checkbox"/> 冷氣 <input checked="" type="checkbox"/> 暖氣 <input checked="" type="checkbox"/> 洗衣機(共用) <input checked="" type="checkbox"/> 乾燥機(共用) <input type="checkbox"/> 吹風機 <input checked="" type="checkbox"/> 桌子 <input checked="" type="checkbox"/> 淋浴間、大浴場(共用,個人入浴可) <input checked="" type="checkbox"/> 廁所(共用) <input checked="" type="checkbox"/> 廚房(共用) <input checked="" type="checkbox"/> 冰箱(個人) <input checked="" type="checkbox"/> 棉被、枕頭 <input checked="" type="checkbox"/> 椅子
網路環境	<input type="checkbox"/> 無 <input checked="" type="checkbox"/> 有(<input type="checkbox"/> 有線 <input checked="" type="checkbox"/> 無線Wi-Fi) ※工作中禁止使用手機
宿舍周边环境	<input type="checkbox"/> 超商 <input checked="" type="checkbox"/> 飲食店 <input type="checkbox"/> 商店街 <input type="checkbox"/> 超市 <input checked="" type="checkbox"/> 車站 <input checked="" type="checkbox"/> 禮品店(也有販賣便當・零食・飲料等)
宿舍最近車站	トマム車站, 走路約25分鐘, 也可搭乘飯店巴士前往。
三餐(預計)	需付費 <input checked="" type="checkbox"/> 早餐 <input type="checkbox"/> 午餐 <input checked="" type="checkbox"/> 晚餐 ※一餐約為350円~460円 ※11月員工食堂是否營業尚未確定・建議11月赴任者攜帶食物前往

その他

纜車券	免費(員工預計12月中旬之後開放滑雪) 雪具租借 雪板雪靴免費(※繁忙期可能無法租借)
備考	●銀行開戶及轉入&轉出(地址登入)的手續、將由Neverland提供協助 ●需自行準備物品: 需制服用的白襯衫・黑皮鞋・襪子等(合格時提供清單) ●服裝儀容禁止事項: 染髮・誇張的髮型・刺青・指甲油・濃妝 ●每周約有1~2趟購物巴士・也有移動購物車。 ●工作期間可至總務購買到札幌的JR車票(有折扣) ●其他雇用事項和日本人相同、以日本的勞動基準法為基準。 ※首次床單免費, 更換須收費(合計300日幣)。 ※工作結束日起3天內的宿舍費用不變。第4天開始一天為2,000日幣(第4天早上退宿也算) ※退宿時需請管理員檢查, 否則需付5,000日圓的清潔費 (※從薪水裡直接扣除) ●疫情因素政府特別編列雇用調整助成金(依政府指示), 正常勞動下七連休時Neverland補助一周四天每天五小時的8成薪水(私人因素請假則不列入計算)

※員工宿舍的照片

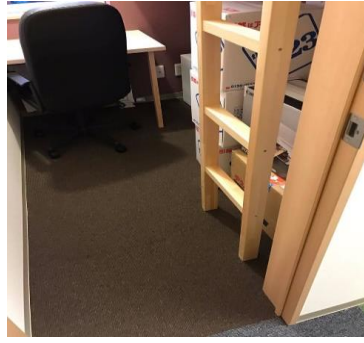

←房間裡有床・桌子・暖氣機・冰箱等。
行李可以放在床底的空間下。

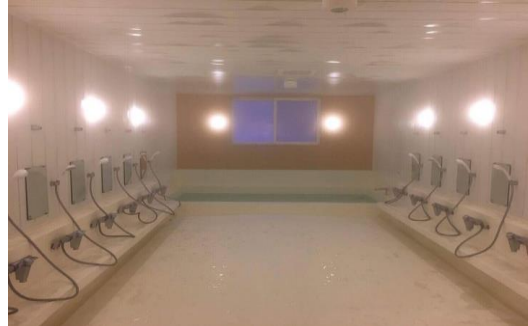

↑不習慣大浴場的人也有淋浴間可以使用
※工作時的照片

↑大浴場

